



+PET

PROGRAMA ESTADUAL DE TRANSPLANTES

SECRETARIA DE SAÚDE

Disque Transplante:

ligue **155**

www.transplante.rj.gov.br



GOVERNO DO
Rio de
Janeiro

+PET

PROGRAMA ESTADUAL DE TRANSPLANTES

SECRETARIA DE SAÚDE

AMOR E DOAÇÃO DE ÓRGÃOS

SANDRO MONTEZANO
25/10/14

O que é transplante?

O transplante é um procedimento cirúrgico que consiste na troca de um órgão (coração, rins, pulmão, e outros) ou tecido (córneas, ossos, pele...) de um paciente doente (receptor) por outro órgão ou tecido normal de alguém vivo ou morto (doador).

Muitas vezes o único tratamento possível para manter a vida.

O que é Doação de Órgãos?

É um ato pelo qual você manifesta a vontade de que, a partir do momento de sua morte, uma ou mais partes do seu corpo (órgãos ou tecidos), em condições de serem aproveitadas, possam ajudar outras pessoas.



Doação de Órgãos... ... Esperança de Vida

Dois passos simples que podem salvar uma vida:



1º PASSO

Compartilhe sua Vida...
Seja um Doador.

2º PASSO

Compartilhe sua decisão...
Avise a sua Família.

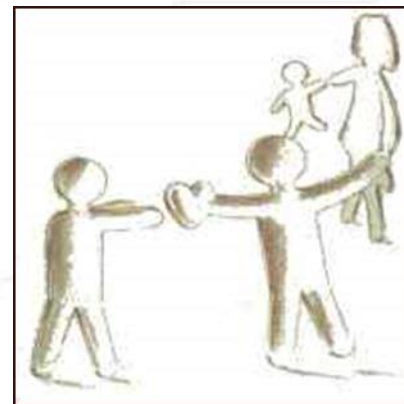

Doação de órgãos e tecidos

A vida em suas mãos...



SEJA DOADOR DE VIDAS



TIPOS DE DOADORES



TIPOS
DOADORES

DOADOR
VIVO

ORGÃOS
SÓLIDOS

SANGUE
TECIDOS

DOADOR
FALECIDO

ORGÃOS
SÓLIDOS

TECIDOS

MORTE ENCEFÁLICA

O que é Morte Encefálica???

- Morte encefálica significa a morte da pessoa
- É uma lesão irrecuperável e irreversível do cérebro após traumatismo craniano grave, tumor intracraniano ou derrame cerebral
- É a interrupção definitiva de todas as atividades cerebrais



Morte Encefálica

- É importante que não se confunda morte encefálica com COMA.
- O estado de coma é um processo reversível o paciente em coma está vivo
- A morte encefálica é irreversível o paciente em morte encefálica não está mais vivo

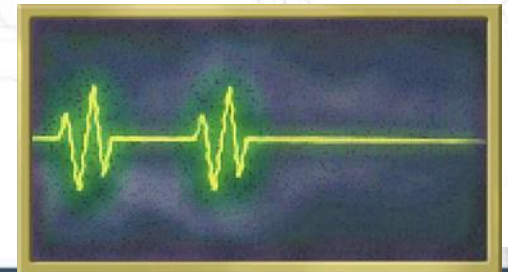

PROCESSO DOAÇÃO – TRANSPLANTE



1 - DETECÇÃO



Disque Transplante:

ligue **155**

www.transplante.rj.gov.br



193



**SAMU
192**



DOAÇÃO DE ÓRGÃOS

"Ninguém tem maior amor
do que aquele que dá a
vida."

5 – ENTREVISTA FAMILIAR



A legislação brasileira exige a **autorização formal da família** do paciente já falecido como condição para a retirada dos órgãos e tecidos a serem doados para transplante



Responsável pela entrevista:
qualquer **profissional capacitado**,
preferencialmente membros da CIHDOTT do hospital ou da OPO.



A NOTIFICAÇÃO É OBRIGATÓRIA – DISQUE 155

Após confirmada a morte do paciente, quem pode autorizar?

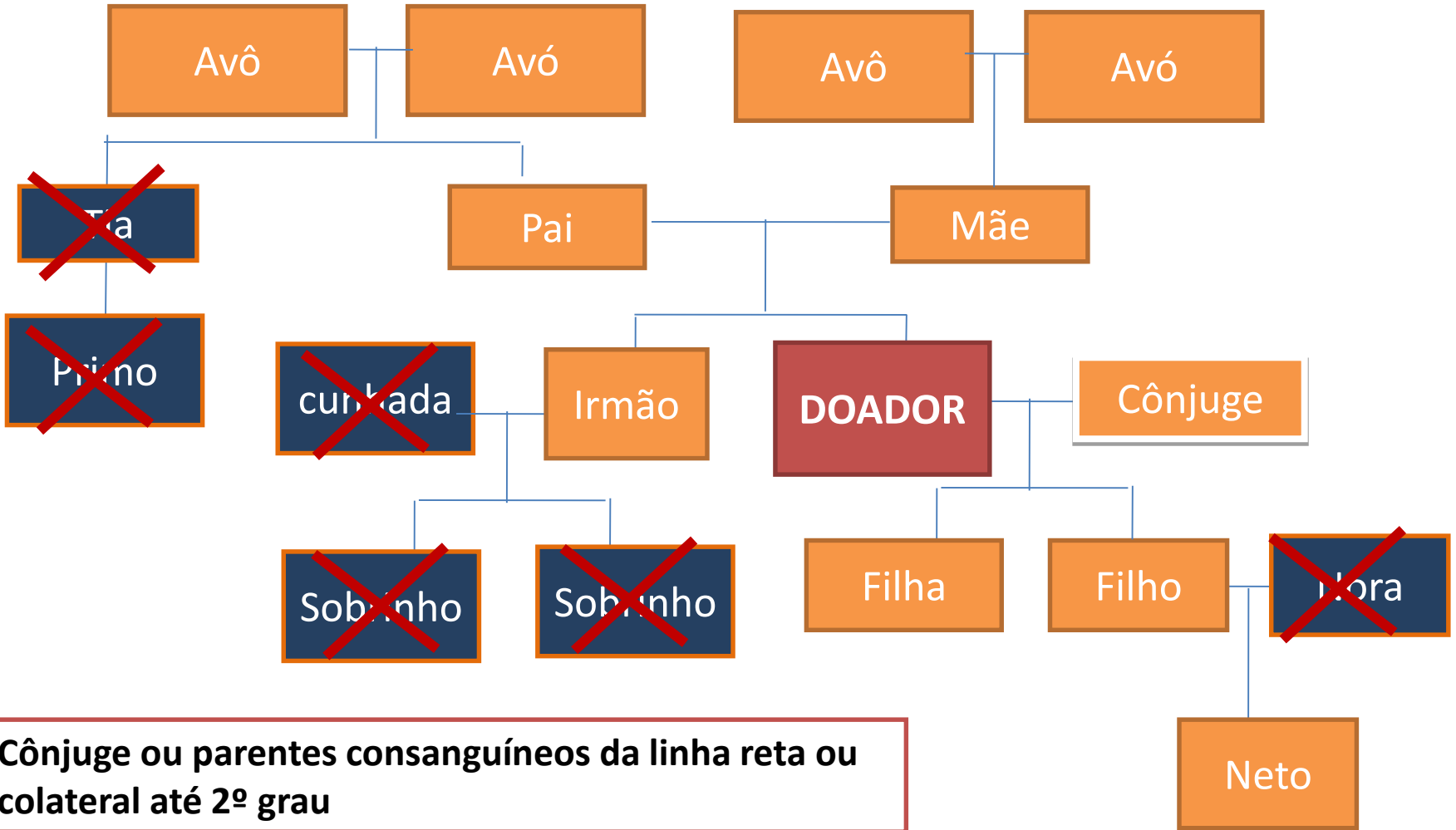

Lembrem-se:

1. A doação é uma opção da família
2. A família está em estado de choque
3. A família necessita de suporte emocional
4. A família deve entender que ME é morte
5. Aceite e apoie a decisão da família
6. As famílias, doadoras ou não, são multiplicadoras de suas crenças, com base em suas experiências.

Estender a vida é possível...
Amor é vida....



COMPARTILHE SEU AMOR
DOE ÓRGÃOS!



BRASIL 2014

8 - DISTRIBUIÇÃO



- **Atribuição exclusiva da CNCDO**
- Lista Única
- Critérios de seleção – varia para cada órgão
 - Antiguidade
 - Compatibilidade HLA (rim)
 - Gravidade (meld/peld – fígado)
 - Parâmetros antropométricos
 - Isquemia fria X distância X urgência X Idade



A NOTIFICAÇÃO É OBRIGATÓRIA – DISQUE 155

9 – TRANSPLANTE (implante)



Órgão: 7 pessoas
Tecidos: >30 pessoas

2 Córneas

2 Pulmões

Fígado

2 Rins

Pele

Coração/válvulas

Pâncreas

Ossos

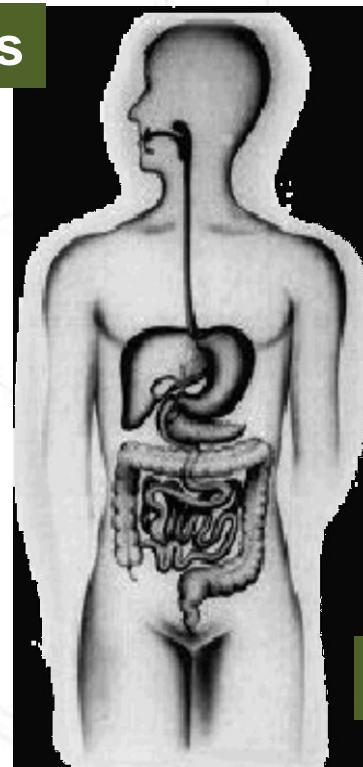

Responsáveis: Centros de TX

A NOTIFICAÇÃO É OBRIGATÓRIA – DISQUE 155

Acompanhamento dos resultados das diversas equipes envolvidas

Nº de doadores efetivos (pmp)

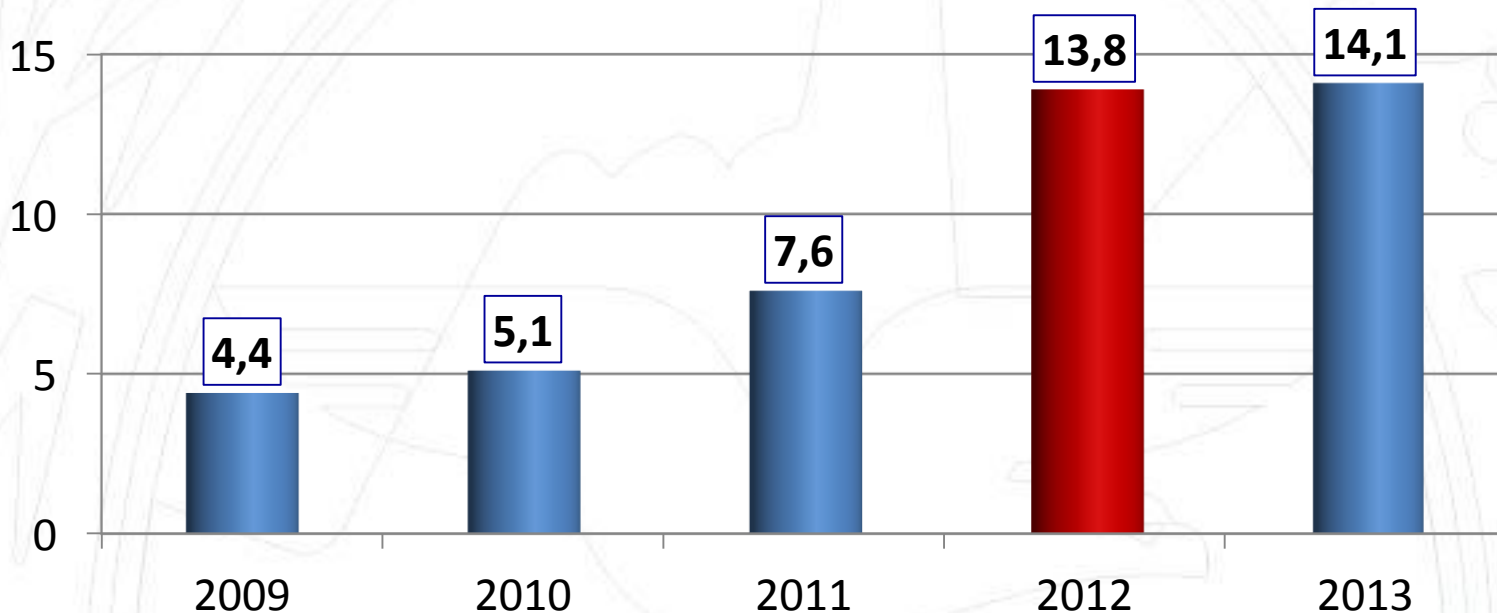

A NOTIFICAÇÃO É OBRIGATÓRIA – DISQUE 155

PROCESSO DOAÇÃO – TRANSPLANTE

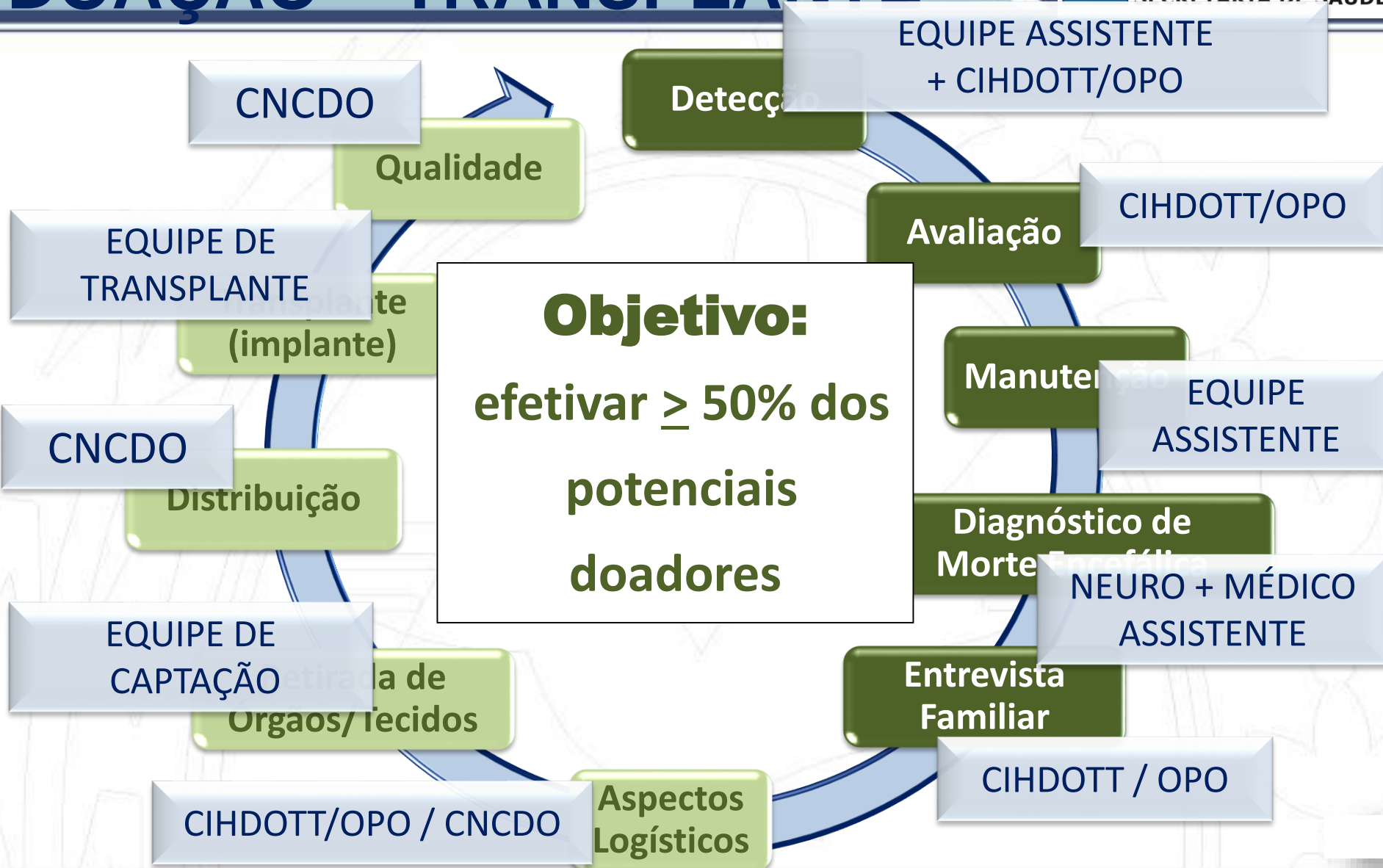

PROCESSO DOAÇÃO – TRANSPLANTE



Detecção

Qualidade

Avaliação

Transplante
(implante)

Manutenção

Distribuição

Diagnóstico de
Morte Encefálica

Retirada de
Órgãos/Tecidos

Entrevista Familiar

Aspectos
Logísticos



- DOAÇÃO DE ÓRGÃOS – morte encefálica (ME) ou inter-vivos
- DOAÇÃO DE TECIDOS – ME ou PCR
- NOTIFICAÇÃO DE ME COMPULSÓRIA POR LEI
- DIAGNÓSTICO DE ME ESTABELECIDO PELO CFM
- AUTORIZAÇÃO FAMILIAR
- RECOMPOSIÇÃO DO CORPO
- LISTA DE ESPERA ESTADUAL/FEDERAL
- CRITÉRIOS OBJETIVOS DE SELEÇÃO DE RECEPTORES
- MAIOR SISTEMA PÚBLICO DE TX DO MUNDO, TOTALMENTE REGULAMENTADO POR AMPLA LEGISLAÇÃO
- O SUS ARCA COM TODOS OS CUSTOS DOS PROCEDIMENTOS

Disque Transplante:

ligue **155**

www.transplante.rj.gov.br



Não pense na doação de órgãos como oferecer uma parte de você para que um desconhecido possa viver.

Na realidade é um desconhecido que oferece o corpo para que uma parte de você possa continuar vivendo.

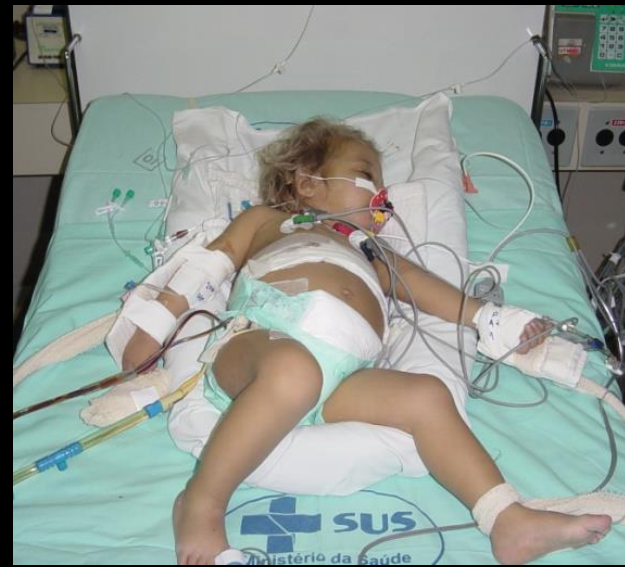



Nathalia Racca: vida normal após o transplante de fígado no HFB

Mensagem final



“Se temos de esperar
Que seja para colher a semente boa
Que lançamos hoje no solo da vida.
Se for para semear
Então que seja para produzir
Milhões de sorrisos
De solidariedade e amizade”.

Cora Coralina, poetisa goiana





GOVERNO DO
Rio de
Janeiro

+PET

PROGRAMA ESTADUAL DE TRANSPLANTES

SECRETARIA DE SAÚDE

Doe+Vida

Disque Transplante:

ligue **155**

www.transplante.rj.gov.br